

/ MARS 2021



Waremme

Confiance et Espoir

BULLETIN COMMUNAL D'INFORMATION / WWW.WAREMME.BE



Vincent & Bixhain SPRL & Cie

Un expert à l'écoute
de ses clients !



Votre Courtier
Votre meilleure
Assurance

Assurances Gestion Finances



Attention!
Nouvelle
adresse

RUE D'ELBECK 9 - 4300 WAREMME (OLEYE)

TÉL. : + 32 (0)19 58 73 20

E-MAIL : VINCENT.BIXHAIN@PORTIMA.BE

WWW.VINCENTBIXHAINASSUR.BE



immocube
valorise vos mètres cubes

ACTION TVA* VENDRE & LOUER

EVALUATION GRATUITE

0477 135 082 - www.immocube.be

*TVA offerte sur les honoraires pour tout nouveau contrat de vente conclu avant le 31/12/2021

www.interseniors.be



INTERSENIORS OFFRE DE RECRUTEMENT

Résidence « Les Heures paisibles »

INTERSENIORS scrl, Intercommunale active dans le secteur de l'hébergement de personnes âgées en maisons de repos et maisons de repos et de soins (7 maisons de repos situées sur Seraing, Flémalle, Saint-Nicolas, et Waremme) **recherche notamment :**

pour sa Résidence « **Les Heures paisibles** » située à Waremme

**des Infirmier(es) breveté(e)s ou bachelier(e)s temps plein
des aides-soignant(e)s mi-temps**

pour engagement immédiat.

Les CV et lettres de candidature sont à adresser par e-mail à Interseniors scrl, à l'attention de Monsieur Philippe MELON, Directeur des Ressources Humaines, philippe.melon@interseniors.be pour le 15.04.2021.

La Résidence « Les Heures Paisibles » - Avenue de la Résistance 4 – 4300 Waremme

Tél: +32 19 33 88 00 – Fax: +32 19 33 81 45

anne-marie.tassignon@interseniors.be – info@interseniors.be

LE MOT DU BOURGMESTRE

**Chères Concitoyennes,
Chers Concitoyens,**

C'est dans un contexte toujours particulier que j'ai le plaisir de vous retrouver via notre « Waremme Cœur de l'info ».

Cela fait en effet une année que la crise COVID hante et impacte notre quotidien.

Si nous nous réjouissons des efforts collectifs et de la solidarité de notre population, l'évolution de la pandémie nous recommande toujours prudence et vigilance !

Je n'hésite pas à me répéter, tant ce message est guidé par le sens de la responsabilité et du respect d'autrui : « Bravo à tous nos héros qui soignent et réconfortent ! Courage à celles et ceux qui souffrent, physiquement, moralement, socialement, économiquement ! »

Mais les vaccins tant attendus sont enfin là, et avec eux l'espoir d'un retour à l'optimisme et à la convivialité.

Depuis le 15 mars, vous pouvez être vaccinés au Centre Sportif de Waremme, récemment choisi comme centre de proximité. Vous recevrez prochainement toutes les informations utiles à cet égard.

Je voudrais terminer cet éditorial en vous informant que le Collège Communal vient de décider des mesures d'allègement fiscal pour l'exercice 2021 qui, espérons-le, contribueront à soutenir les secteurs de l'horeca : suppression de la taxe sur l'exploitation des métiers forains et commerces divers installés à l'occasion des fêtes foraines, de la redevance pour droit de place sur le marché public et de la redevance sur l'utilisation du domaine public à des fins privatives par établissement de terrasses et d'étalages.

Enfin qu'il me soit permis de vous faire part d'un projet innovant pour notre ville : une application qui permettra à tous les citoyens possédant un smartphone de suivre l'actualité, l'agenda des événements et d'interagir avec les services communaux.

Restons confiants et unis !

Je suis convaincu que d'ici peu nous retrouverons de cette manière la joie et la liberté de vivre et que l'an prochain, à pareille époque, nous aurons pu vous offrir le carnaval qui vous tient à cœur depuis tellement d'années.

Protégez-vous et protégez les autres !

**Votre Bourgmestre,
Jacques CHABOT**



Réalisation :

Unimédia Editions Multimédia

Rue Joba 9 - 4053 Embourg

04 224 74 84 - info@uni-media.be



INITIATIVE

/ UNE FLEUR POUR WAREMME



Les résultats du concours «Wallonie en Fleurs» sont connus et la Ville de Waremmes a obtenu une **Fleur**.

Pour la quatrième édition du concours «Wallonie en Fleurs», ce sont 38 communes et 7 associations locales qui ont été labellisées, portant ainsi le nombre total de villes et villages fleuris en Wallonie à 83.

Pour rappel, l'objectif de «Wallonie en Fleurs» est triple : récompenser ceux et celles qui œuvrent pour l'amélioration du cadre de vie de leurs habitants ; valoriser les professionnels du secteur horticole – personnel de terrain et producteurs locaux ; promouvoir un fleurissement durable de l'espace public, qui respecte et intègre la nature et la biodiversité. Les participants ont donc été évalués sur de nombreux critères qui vont de l'esthétique de leurs aménagements à leur entretien, en passant par l'im-

plication des citoyens et la promotion de la participation au concours.

Points positifs et coup de cœur pour la Ville de Waremmes :

Plantes issues de commerces locaux.

- ▶ Les bacs plantés devant la Maison Communale sont esthétiques et bien composés.
- ▶ Parterre devant l'ancienne école planté de vivaces, mais aussi de bulbes de printemps et d'annuelles, belle composition.
- ▶ Fleurissement sur plusieurs saisons avec les bulbes et annuelles.
- ▶ Le centre est bien arboré, beaucoup d'alignements d'arbres.
- ▶ Belle réflexion de refonte de certains aménagements existants en remplaçant les annuelles par des plantes vivaces.
- ▶ Action «jardin nature admise» du PCDN.
- ▶ Variété des différents parcs visités (Parc du Tram, Parc des Maïeurs) :

Parc du Tram

- ▶ Très joli espace dont les plantations ont été choisies pour limiter l'entretien tout en gardant un effet esthétique : Rosa bonica, Pennisetum.

- ▶ Pyrus calleryana 'Chanticleer' pour leur belle floraison.

- ▶ Belle haie périphérique et tilleuls palissés.

Parc des Maïeurs

- ▶ Bel espace au cœur de la ville, avec des arbres diversifiés, isolés.
- ▶ Espace mellifère (PCDN) avec lavande, violette, delphinium, ligustrum, aster. B.
- ▶ Arbres et haies de lierre sont très bien.
- ▶ Beau potentiel pour continuer d'aménager le parc côté rue des Lombards. Bel endroit arboré avec une jolie grille qui pourrait être aménagée de manière « romantique » avec des parterres de vivaces à fleurs, plantes grimpantes, etc.



ÉNERGIE

/ GUICHET UNIQUE LOGEMENT-ENERGIE

Depuis ce 1^{er} novembre, la Ville entend centraliser l'information en matière de logement et d'énergie au sein d'un guichet unique et ainsi répondre au mieux aux questions des citoyens.

Les citoyens pourront obtenir, en matière de logement :

- ▶ Des informations sur les différentes aides et primes liées aux logements.
- ▶ Des informations juridiques **générales** sur la réglementation en matière de location.
- ▶ Des renseignements en matière de salubrité de logement.

Outre cette mission de conseil, ce service :

- ▶ Applique la législation relative aux permis de locations.
- ▶ Procède au suivi des enquêtes de salubrité du Service Public de Wallonie.

- ▶ Met en application le règlement-taxe sur les logements loués meublés.
- ▶ Établit l'inventaire et assure le suivi de la taxation des logements inoccupés. L'objectif de cette taxation est d'inciter les propriétaires à rénover/vendre leur logement afin de remettre ceux-ci sur le marché.

Au niveau « énergie », le service fournit :

- ▶ Des informations sur les différentes aides et primes liées aux travaux d'économie d'énergie.
- ▶ Des informations sur les moyens d'économiser l'énergie et des conseils pour la réalisation de travaux d'économies d'énergie.
- ▶ De l'aide pour la comparaison des fournisseurs d'énergie (gaz-électricité).

Il est également possible de commander du mazout en petite quantité (300 à 1.000 litres), via un marché centralisé. Les inscriptions doivent

se faire avant le 1^{er} lundi de chaque mois (septembre à mai).

Le Guichet Logement-Energie est joignable du lundi au vendredi de 9 h à 12 h et de 14 h à 16 h.

Il est également possible de fixer un rendez-vous en journée ou en soirée si nécessaire.

Contact :
Damien Lambotte
019 679 947
damien.lambotte@waremme.be



/ ATTENTION AUX HÉRISONS

Les hérissons habitués de nos jardins et alliés bien connus de nos potagers sont désormais victimes des robots tondeuses.

Actifs entre la fin de journée et l'aube, de nombreux hérissons sont victimes d'accidents avec des robots tondeuses programmés pour tondre durant la nuit.

A cette fin, il faut absolument éviter d'utiliser ces appareils durant la nuit et ne les faire tourner qu'entre 2 h après le lever du soleil et maximum 2 à 3 h avant le coucher du soleil.



Quelques conseils supplémentaires pour préserver les hérissons :

- ▶ Si vous avez une piscine ou une mare dans votre jardin, pensez à installer une planche sur le côté pour qu'un hérisson tombé puisse remonter facilement.
- ▶ Evitez autant que possible de disperser des insecticides et tue-li-maces. Les hérissons mangent ces insectes et vous pourriez les empoisonner.
- ▶ Dans la mesure du possible, laissez quelques passages d'au moins 12 cm dans le bas de vos clôtures afin qu'ils ne s'y coincent pas.

/ CAMPAGNE DE DÉRATISATION

Comme chaque année, une campagne de dératisation de la Ville de Waremme est organisée ces 27 et 28 avril 2021.

Sont dératés :

- ▶ Les biens communaux
- ▶ Les bâtiments privés

Nous vous rappelons que vous pouvez bénéficier de ce service gratuitement en vous inscrivant au Service Environnement.

Contact :
Mariève Destinez
019 679 983
marieve.destinez@waremme.be



/ PLAN STÉRILISATION DES CHATS SUR WAREMME

La Ville de Waremme, avec le soutien de la Région wallonne, a mis sur pied un nouveau plan de stérilisation des chats errants et des chats domestiques pour les personnes à faibles revenus sur son territoire.

Contact :
Bien-être animal
019 679 983
bienetreanimal@waremme.be

ACTUELLEMENT EN TRAVAUX, VOTRE CONCESSION PEUGEOT SCHYNS WAREMME ACCUEILLERA AUSSI CITROËN DÈS JUIN 2021



Schyns

Waremmе

www.peugeot-schyns.be



Citropol

WAREMME

www.citropol.be

DEUX MARQUES, UNE ADRESSE

Chaussée Romaine, 232 - 4300 Waremmе

ixina

Oui

Tous vos rêves
de cuisine
sont permis.



ixina

WAREMME

Chaussée Romaine, 248 - T : 019 630 110



BARBECUES



PLANTES D'INTERIEUR



DÉCORATION



PLANTES D'EXTERIEUR

GARDEN ABEELS

Chaussée Romaine 256 – 4300 Waremmе
Tél. : 019/32.88.66 – Fax : 019/67.69.01
gardenabeels@gmail.com

www.gardenabeels.be



imprimerie
LEEMANS

DE LA CRÉATION À L'IMPRESSION

Rue de Petit-Axhe, 45
4300 WAREMME

Tél. : 019 32 84 89
Gsm : 0495 28 13 48

imprimerie.leemans@skynet.be

Impression sur textile (T-shirts, polos, sweats, ...)

Mémoires + reliure spirale ou agrafage - Photocopies

Affiches, flyers, invitations, ...

Faire-part de naissance et mariage

Cartes de visite, enveloppes,
papiers à lettre, brochures, factures, ...

AUTO TECHNIQUE

WAREMME

GROSSISTE
PIÈCES & ACCESSOIRES AUTOMOBILE
OUTILLAGE

Philippe GOREUX

Chaussée Romaine 85 – 4300 Waremmе

Tél. 019/32 45 23

Fax 019/32 81 79

atw@busmail.net

/ LE PLAN LOCAL DE PROPRETÉ (PLP)

La propreté, c'est l'affaire de tous ! Les associations ou les pouvoirs publics peuvent aider et encadrer mais c'est avant tout l'attitude des citoyens qui garantira l'état des rues et des quartiers où nous vivons.

La Ville de Waremme, en partenariat avec la Région wallonne, dans le cadre de l'opération « une Wallonie plus propre », a confectionné son plan local de propreté. Au terme d'un processus assez long, un diagnostic a pu être établi et des priorités définies.

Du côté du diagnostic, on connaît les lieux de dépôts sauvages d'immondices comme les coins de campagne reculés ou autour des bulles à verres ; les comportements à proscrire comme les jets de détritiques le long des routes ou les mégots écrasés sur les trottoirs ou encore les déjections canines que l'on retrouve çà et là.

Comme nous pensons que chacun est détenteur d'une part de la solution, la Ville commencera par des campagnes d'information et des distributions de petit matériel comme des cendriers de poche ou des sacs pour les déjections. Ensuite, les services et équipements urbains seront adaptés, des poubelles seront ajoutées et leurs vidanges optimisées. Les bulles à verres seront, elles aussi, réaménagées afin d'augmenter le sentiment de propreté et ainsi décourager certaines incivilités.

Pour réaliser ces améliorations, en plus du budget habituel que Waremme attribue à cette mission, la Région wallonne a octroyé un subside de démarrage du Plan d'un montant de 25.000€, qui permettra d'acquérir les fournitures nécessaires à la mise en œuvre du PLP.

Au-delà de l'aide que la commune peut apporter, des incivilités continueront à être constatées et poursuivies par la Police administrative et, en cas de non-respect du règlement général de police, seront sanctionnées.



**COVID-19
VACCINATION**

CENTRE SPORTIF EDMOND LEBURTON
RUE DES PRÉS, 43 À WAREMME

**A PARTIR DU LUNDI 15 MARS 2021
DU LUNDI AU SAMEDI DE 9H À 17H / MERCREDI JUSQU'À 20H**

**UNIQUEMENT SUR CONVOCATION DE L'AVIQ
(VIA BPOST, SMS OU MAIL)**

NUMÉRO UNIQUE 0800/45 019 CALL CENTER AVIQ

**L'ADMINISTRATION COMMUNALE SE TIENT À VOTRE DISPOSITION
POUR TOUT RENSEIGNEMENT OU ASSISTANCE : 019/679 900**

PLUS D'INFOS SUR WWW.WAREMME.BE



INVITATION ?

L'AVIQ SE CHARGE D'ENVOYER LA CONVOCATION PAR LA POSTE. VOUS POUVEZ ÉGALEMENT RECEVOIR VOTRE INVITATION PAR SMS OU PAR MAIL. (SI VOS INFORMATIONS SONT À JOUR DANS LES BASES DE DONNÉES FÉDÉRALES)

COMMENT PRENDRE RENDEZ-VOUS POUR VOUS FAIRE VACCINER ?

VOUS POURREZ CHOISIR LE CENTRE DE VACCINATION AINSI QUE LA DATE ET L'HEURE. SI LE CENTRE DE VACCINATION DE WAREMME N'EST PAS REPRIS DANS LES CHOIX PROPOSÉS, CONTACTEZ LE CALL CENTER AU 0800/45 019. ATTENTION LA DEUXIÈME DOSE DU VACCIN DEVRA ÊTRE ADMINISTRÉE DANS LE MÊME CENTRE DE VACCINATION.

2 FAÇONS D'OBTENIR VOTRE RENDEZ-VOUS.

PAR INTERNET : SCANNEZ LE QR CODE ,ET SUIVEZ LA PROCÉDURE.
OU
RENDEZ-VOUS SUR LE LIEN, ENCODEZ LES CHIFFRES DU CODE-BARRES ET SUIVEZ LA PROCÉDURE.

PAR TÉLÉPHONE : VIA LE NUMÉRO VERT 0800/45 019.

!!ATTENTION!! PAS DE CONVOCATION, INUTILE DE SE RENDRE AU CENTRE DE VACCINATION.

MOBILITÉ ?

UN PARKING EST PRÉVU POUR LES CANDIDATS À LA VACCINATION AINSI QU'UN PARKING POUR LES PERSONNES À MOBILITÉ RÉDUITE. VOUS POURREZ ACCÉDER AU PARKING SUR PRÉSENTATION DE VOTRE CONVOCATION. LES LIGNES TEC SERONT GRATUITES POUR ALLER DE VOTRE DOMICILE AU CENTRE DE VACCINATION ET EN REVENIR, SUR PRÉSENTATION DE VOTRE CONVOCATION ET DE VOTRE DATE DE RENDEZ-VOUS.

VOUS AVEZ DES DIFFICULTÉS À VOUS RENDRE AU CENTRE DE VACCINATION DE WAREMME ?

VOUS POUVEZ CONTACTER LES SERVICES SOCIAUX QUI VOUS ASSISTENT HABITUELLEMENT POUR SOLUTIONNER CETTE DIFFICULTÉ. VOUS POUVEZ TOUJOURS VOUS FAIRE ACCOMPAGNER PAR UN MEMBRE DE VOTRE FAMILLE EN CAS DE NÉCESSITÉ. SI MALGRÉ TOUT, VOUS N'AVEZ PAS D'AUTRES SOLUTIONS, PRENEZ CONTACT AVEC LA VILLE DE WAREMME AU 019/679 900.

LE JOUR DE LA VACCINATION

SE MUNIR DE SA CONVOCATION AVEC LE QUESTIONNAIRE DE SANTÉ DÛMENT COMPLÉTÉ. PRÉVOIR UNE HEURE DE VOTRE ARRIVÉE À VOTRE DÉPART. VOTRE CONVOCATION SERA TAMPONNÉE COMME PREUVE DE PRÉSENCE AU CENTRE DE VACCINATION.

**VOUS AVEZ DES QUESTIONS, NOUS SOMMES À VOTRE DISPOSITION AU :
019/679 900**

/ LANGES D'ENFANTS : UNE DÉCISION ENVIRONNEMENTALE POSITIVE

Les langes d'enfants : un déchet pas comme les autres

Les langes d'enfants sont passés en quelques années d'une composition majoritairement de cellulose biodégradable, à une structure qui ne comporte pratiquement plus que du plastique et des produits chimiques. Si ces langes sont extraits du processus de compostage, il est aujourd'hui nécessaire, tant en termes économiques qu'en termes de qualité du compost, de supprimer les langes d'enfants de la fraction organique. Pour Intradel, ces langes représentent +/- 45% des indésirables dans les conteneurs des déchets organiques. Les y laisser reviendrait à épandre sur les champs cultivables 280 particules ($\leq 5\text{mm}^3$) de plastique par m^2 de terre de culture.

Un geste simple et écologique dans votre commune.

La Ville de Waremme est en avance puisque depuis le 1^{er} janvier 2021,

vous pouvez les jeter dans les déchets ménagers résiduels alors que les autres communes y seront contraintes pour le 1^{er} janvier 2022.

La solution : ne plus jeter le lange dans l'organique, mais bien dans les déchets ménagers résiduels.

Ce « transfert » (de l'organique vers le conteneur noir) permettra de favoriser le traitement des déchets organiques et d'accroître progressivement la qualité du compost produit. Toutefois, le traitement d'1 kg de déchets tout-venant (conteneur noir) coûte au citoyen plus que le traitement d'1 kg d'organiques (0,11 €/kg en-dessous de 100 kg de tout-venant et 0,25 €/kg au-delà contre 0,06 €/kg d'organiques). Par ailleurs, les langes prennent une place certaine dans le conteneur, ce qui engendrera également des levées supplémentaires... Mais pas de panique, **la ville de Waremme a prévu une réduction**

de 20€ par enfant de moins de trois ans et par an ainsi que 6 levées supplémentaires.

Attention aux labels !

Il ne faut pas confondre langes « biodégradables » et :

- ▶ les langes « bios » ou « écologiques » qui sont labellisés essentiellement pour des questions de santé publique (sans latex, sans parfums, sans métaux lourds, ...).
- ▶ les langes prétendus « compostables » ; la mention « compostable » fait souvent référence à l'emballage uniquement.

Des langes réutilisables ?

Pourquoi pas ? Le lange lavable n'est plus celui de nos grands-parents et reste le moyen le plus écologique (ce qu'on jette est 100% biodégradable et compostable) et économique de changer les couches de nos enfants.



/ RELANCE DU DÉFI FAMILLES ZÉRO DÉCHET 2021

Depuis 2017, la Ville de Waremme participe à la démarche zéro déchet. A l'époque une dizaine de familles s'étaient inscrites dans la démarche afin de réduire leur production de déchet et bénéficier ainsi d'une réduction de leur taxe déchet.

Nous relançons aujourd'hui ce défi ! Vous souhaitez faire maigrir votre poubelle et par la même occasion faire des économies ?

A la clef, un accompagnement personnalisé, des ateliers thématiques gratuits (réalisation de produits

d'entretien maison, cuisine zéro déchet, ...), des échanges avec les anciennes familles zéro déchet de 2017.

Quelques chiffres...

En 2012, chaque waremmien a produit en moyenne 102 kg de déchets dans la poubelle noire, en 2019, ce chiffre est passé à 109 kg/hab. Soit une prise de poids de 1 kg par an !

A Waremme nous restons toutefois en dessous de la moyenne de la Province de Liège où la production de déchets

résiduels (poubelle noire) était de 134 kg/hab en 2019.

Les premières familles Zéro déchet ont toutes diminué leur production de minimum 20% sur 1 an.

Ces familles ont produit en moyenne 30 kg/hab de déchets dans leur poubelle noire sur un an.

Contact :
Environnement
019 679 982

environnement@waremme.be

/ FORMATION À WAREMME DE LA CONSERVERIE SOLIDAIRE !

▶ Formation « Apprentissage des méthodes de transformation et de conservation des fruits et légumes ».

Contact :
Centre Provincial de Formation en Agriculture et Ruralité
04 279 66 92 - cpfar@provincedeliege.be

▶ Formation « Les règles d'hygiène, de traçabilité et l'autocontrôle dans une Conserverie ».

▶ Formation « Traçabilité & logistique alimentaire ».



/ OPÉRATION DE RÉNOVATION URBAINE : MODERNISATION DE LA PLACE DE L'ECOLE MOYENNE

L'opération de Rénovation urbaine vise notamment à rendre notre centre-ville encore plus attractif et à créer un espace de détente le long du Geer.

Située en entrée de la rue commerçante, la place de l'Ecole Moyenne sera transformée et rendue plus conviviale, plus spacieuse, mais aussi plus accueillante pour les citoyens et encore plus disponible pour les événements culturels locaux.

Le Conseil communal a dès lors adhéré aux conditions fixées par la Région wallonne pour la réalisation (fin 2021 ou début 2022) des travaux de réaménagement de la Place de l'Ecole Moyenne, lesquels sont subsidiés à concurrence de 60%.

Les objectifs retenus dans ce programme, adopté avec la participation des citoyens et des acteurs locaux, visent à revoir l'aménagement de la Place en proposant un aménagement

aisément traversable par les piétons et offrant ainsi de nouvelles potentialités à cet espace public, notamment pour des spectacles culturels.

Avec le feu vert de la Région wallonne, l'étude de ces aménagements peut être poursuivie, nourrie notamment par les réflexions de la commission de Rénovation urbaine et des acteurs culturels voisins.

/ DÉVELOPPEMENT RURAL AMÉNAGEMENT DU CŒUR DE VILLAGE DE GRAND-AXHE

Il y a quelques années, le Collège Communal avait décidé d'activer le projet de création d'un cœur de village à Grand-Axhe. Ce projet fait partie du Programme Communal de Développement Rural et permet d'obtenir des subsides régionaux importants. En 2016, les villageois ont été

invités à une réunion de consultation où ils ont pu prendre connaissance du projet et émettre leurs remarques. Suite à cela, la Ville a reçu l'approbation du Ministre sur l'avant-projet en 2017. Plusieurs formalités administratives de longue haleine ont dû être réalisées (obtention d'un permis,

modification administrative de voirie, rédaction des documents de marché public, ...) et nous sommes maintenant heureux de vous annoncer que le projet va enfin être concrétisé ! Le marché public de travaux va être lancé ce printemps dès réception de la convention signée par le Ministre octroyant une subvention de près de 375.000 € pour une enveloppe budgétaire totale de 645.000 €.

Les aménagements principaux :

- ▶ création d'un vrai cœur de village près de Nos Mohone par l'enlèvement du muret de la cour qui devient un vrai espace ouvert pouvant accueillir un chapiteau ou toute autre infrastructure lors des fêtes de village.
- ▶ réfection complète de la rue Gaston Gaspard avec mise en sens unique – création de stationnements.
- ▶ rénovation de l'escalier menant au cimetière et du mur y adossé.
- ▶ aménagement de l'entrée rue de Prêle du site naturel de la Maison de Hesbaye.

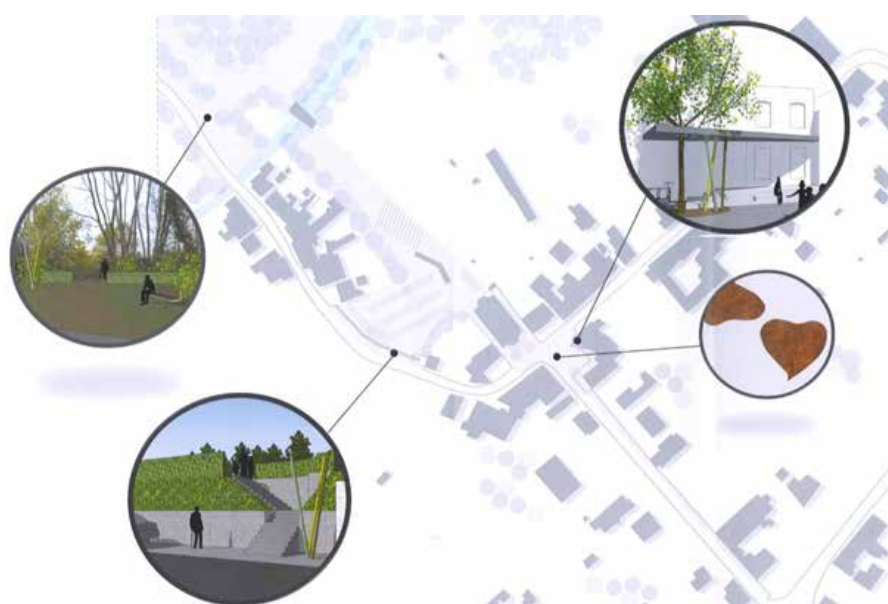



**Christelle
MATHOT RIGO
0476 24 16 02**

Sur rendez-vous :

Waremme Santé
Rue Ernest Malvoz, 36 - Waremme
Pôle Santé du Tumulus
Rue de Huy, 109 - Waremme

Ou à votre domicile



**Fiduciaire
SRL
du Geer**

Comptabilité - Fiscalité - Bureau social

Gérance : Jean-Marie HALING
& Yves-Marie DABOMPRÉ

Une collaboration en toute confiance !



Rue de la Belle Vue 2 - 4250 Boëlhe
T. 019 58 88 07 - info@fidugeer.be
www.fidugeer.be

**VENTE & RÉPARATION
REMORQUES** **Nouveau**

Chez



VENTE, LOCATIONS
ENTRETIEN & RÉPARATION

Rue du Parc Industriel, 22
4300 Waremme
Tél. 019 67 62 64
Fax 019 67 63 05
wams.info@gmail.com
www.wamspro.be

**Institut d'Enseignement de
Promotion Sociale de la
Communauté Française**

Waremme - St Georges S/M

019 32 31 58 042 75 28 70



Enseignement pour adultes
En journée ou en soirée

Consultez notre panel de formations
www.promotion-sociale-waremme.be

 Promotion sociale Waremme

Entreprise générale de Toiture Hayen Jean

Chantier en cours à Oreye, suite au prochain numéro

- **CARPORTS** ► Pavillons de jardin ► Toitures plates
- Tous travaux d'isolation
- Tuiles ► Ardoises

Chantier en
cours à Oreye

Façade
ardoisée
personnalisée

REMICOURT - www.jean-hayen.be

0475 58 72 97 - info@jean-hayen.be

/ DES CAMÉRAS DANS LE CENTRE-VILLE



Waremmes, une Ville où il fait bon vivre !

Et pour continuer à ce qu'il en soit ainsi, l'Administration communale, en concertation avec la Zone de Police de Hesbays, vient d'acquérir un nouveau système de caméras de surveillance. Ce système est essentiellement axé sur une veille préventive mais pourra se convertir en un outil de répression le cas échéant.

Quatre sites ont été définis comme prioritaires. Ce seront les places Albert Ier et Rongvaux ainsi que les Parkings des Combattants et de la

Tannerie qui se verront équipés dans les semaines à venir.

C'est un budget de 90.000€ qui sera nécessaire à la mise en œuvre de la technologie choisie, soit des caméras stand alone d'où pourront être extraites les images a posteriori. Cette technologie permettra d'être évolutive ; des sites supplémentaires pourront être ajoutés et, si le besoin s'en faisait sentir, une possibilité de visionner les images en direct via une connexion 4G et même 5G restera possible. Bien entendu, ces évolutions représentent un coût que la situation actuelle ne demande pas.

/ RECRUTEMENT ZONE DE SECOURS DE HESBAYE

UN POMPIER SOMMEILLE EN VOUS.

PASSEZ A L'ACTION !

<http://www.pompiershesbays.be>

CONTACTEZ MADAME LAURENCE SARTOU AU 019 600 262

/ RETOUR SUR LA MISE EN PLACE DES SENS UNIQUES LIMITÉS (SUL) À BOVENISTIER ET BETTINCOURT

La Ville de Waremmes a invité les riverains, les enseignants et les parents d'élèves à participer à une enquête sur la mise en place des SUL.

Cette enquête a permis de récolter des réponses qui nous ont servi d'informations et d'outils permettant de mesurer la mise en place des SUL.

Quelques retours chiffrés sur cette enquête...

- ▶ 32,7% ont pris part à cette enquête ! Merci pour vos retours !
- ▶ 62,9% des sondés ont un avis plutôt favorable à la mise en place du SUL.

- ▶ 78,4% des sondés trouvent que le trafic est fluidifié !

Cependant, le projet est toujours à l'étude et nous analysons vos propositions et vos remarques afin de trouver les meilleures solutions.

/ CAMPAGNE D'EXHUMATION AU CIMETIÈRE DE WAREMME

Dans le cadre de la gestion dynamique du cimetière, Waremmes a effectué une campagne d'exhumation. Une dizaine d'agents communaux ont d'ailleurs reçu une formation pratique dispensée par le SPW pour la réalisation d'exhumations et la désaffectation de sépultures dans les cimetières communaux.

La campagne d'exhumation a eu lieu du 5 au 10 février 2021 et s'est portée sur l'exhumation de 80 sépultures.



/ CLASSES SEMI-FLEXIBLES

Des classes semi-flexibles en 1^{res} et 2^{es} années : une belle expérience depuis deux ans.

Principe

Le principe général est simple : aménager le lieu d'apprentissage afin de permettre aux enfants de trouver la position qui leur apportera le plus de confort et de concentration en fonction de l'activité qu'ils doivent mener.

Cette classe se caractérise par des îlots de travail qui permettent aux élèves de prendre des postures différentes et ce, pendant un laps de temps restreint. En effet, en fonction des activités qui sont proposées, ils peuvent changer de place ou d'assise. Dès leur arrivée dans la classe, les élèves sont libres de choisir leur place. Si, en cours de journée, ils veulent occuper une autre place, ils peuvent le faire. Toutefois, un changement de place peut être imposé dans le cas où l'enseignant juge qu'il s'agit d'une bonne décision pour qu'un élève donne le meilleur de lui-même.

La mise en îlots des bureaux a pour but de favoriser l'interaction entre les apprenants. Nous nous situons donc principalement dans une logique de

pédagogie collaborative, coopérative ou différenciée.

Objectifs

Les objectifs sont multiples. Le principal consiste à faire évoluer l'espace de la classe, de manière à ce qu'il corresponde aux besoins individuels des enfants. Cela a un impact positif sur la manière dont les élèves travaillent, dont ils interagissent, ainsi que sur le climat global de la classe. Quand l'espace de travail change, le travail des élèves tend à s'améliorer et le contenu même de leurs conversations interpersonnelles peut gagner en profondeur et en créativité.

Le recours à une classe semi-flexible permet à la fois d'améliorer les performances académiques et de rendre les enfants plus heureux et plus impliqués dans leur travail.



En résumé...

Il s'agit d'une pratique qui génère de multiples avantages, dont :

- ▶ le développement des capacités d'apprentissage.
- ▶ une meilleure attention de la part des élèves.
- ▶ la promotion du travail d'équipe.
- ▶ l'amélioration des relations entre élèves et enseignant.
- ▶ l'ouverture d'esprit des enfants.
- ▶ l'enthousiasme et la bonne humeur.
- ▶ l'augmentation de la motivation des élèves.
- ▶ une implication accrue des élèves.
- ▶ une solution adaptée à chaque personnalité.
- ▶ une diminution du stress, tant pour l'élève, que pour l'enseignant.

/ A L'ÉCOLE DE LONGCHAMPS, ON APPREND EN S'AMUSANT !



Un jour par semaine, nos petits élèves ont la possibilité d'assister à différents ateliers jeux pédagogiques. Nos petits « loulous »

les attendent avec impatience ! Ces ateliers ludiques permettent les manipulations, l'expérimentation, la remédiation, la découverte, la progression et l'approfondissement des matières scolaires. L'entraide, les échanges, la coopération, le plaisir... tout y est !

Le jeu participe à la construction du savoir. Il est source de motivation, développe diverses compétences, construit la personnalité de l'enfant et est un facteur de sociabilisation.

Nos petits élèves sont épanouis et ravis ! Quel plaisir de pouvoir les entourer et les guider !



/ COLLATIONS SAINES ET DURABLES POUR L'ÉCOLE DE LONGCHAMPS

La Ville de Waremme a été lauréate d'un appel à projets de la Fédération Wallonie Bruxelles, coordonné par l'ASBL «Ma Terre, mon assiette».

Depuis la mi-février, l'école de Longchamps opte pour des collations saines et durables.

Un calendrier des collations a été proposé aux parents.

Au menu, des fruits et légumes de saison, des produits laitiers ou encore des céréales.

Chaque mercredi, la Ville de Waremme offre une collation végétale à chaque élève.

Des ateliers culinaires sont également organisés pour les 310 élèves de primaires et de maternelles.

Lors de ces ateliers, les élèves découvrent de nouvelles senteurs, saveurs, épluchent, coupent et dégustent des fruits et légumes de



saison ainsi que des produits locaux.

La fabrication du pain, de yaourts, de crêpes avec



des fiches de recette pour reproduire à la maison.

Les élèves de 6^e calculent même les impacts budgétaires de collations saines «faites maison» sur les finances d'une famille.

A terme, la Ville de Waremme souhaite étendre ce projet aux autres écoles de la ville.

/ OSE LE VERT, RECRÉE TA COUR À L'ÉCOLE DE BOVENISTIER

L'école de Bovenistier participe à une campagne «Ose le vert, recrée ta cour» dans le cadre du Réseau Wallonie Nature.

Les objectifs sont multiples :

- ▶ Apporter plus de nature et de biodiversité dans les écoles.
- ▶ Mettre les enfants en contact direct avec la nature et la biodiversité dans la perspective de plus de bien-être et de convivialité.
- ▶ Développer un espace de jeu naturel et embellir la cour de récréation !

Présentation des projets :

Réalisation d'un potager avec une jolie entrée en arc avec une plantation de mûriers sans épine.

- ▶ Mise en place d'un compost et d'un poulailler.
- ▶ Une nouvelle pelouse avec un pré fleuri.
- ▶ Construction d'une cabane en saule vivant.



- ▶ Un joli rangement pour les bottes de nos apprentis jardiniers.

Le tout réalisé par les enfants qui se prêtent volontiers au jeu !

- ▶ Semez, ratissez, damez : un vrai jeu d'enfants !



/ LE CONSEIL COMMUNAL DES ENFANTS



Les enfants du Conseil communal aiment s'impliquer au sein de leur commune.

En décembre, ils ont été les messagers au sein de leur école pour annoncer la récolte de jouets destinée aux associations Hesbicoeur, Entraide et Croix-Rouge. Succès plein pour cette opération. Merci pour votre générosité.

En janvier, ils ont partagé avec la population leurs textes solidaires envers le monde médical et associatif en les exposant sur la Place Albert ler. Félicitations aux participants !



En mars, les jeunes Conseillers prêtent main forte à l'équipe des bénévoles pour le «Grand nettoyage de printemps» et seront à nouveau les relais pour annoncer l'opération «Arc-En-Ciel».

«J'appelle éducation positive ce qui tend à former l'esprit avant l'âge, et à donner à l'enfant la connaissance des devoirs de l'homme». J.J ROUSSEAU

SERVICE ATL



Pour l'Accueil Temps Libre, 2021 sera l'année de :

- ▶ L'évaluation de notre premier programme de Coordination Local de l'Enfance.
- ▶ La préparation et la mise en œuvre de notre nouvel état des lieux de l'ATL. Pour ce faire les familles, les enfants et les professionnels de l'accueil temps libre seront interrogés.
- ▶ La recherche de partenaires professionnels pour soutenir les opérateurs locaux qui le souhaitent dans l'accueil d'enfants porteurs de handicap.
- ▶ Continuer le travail de sensibilisation au harcèlement auprès des milieux d'accueil extrascolaire et des opérateurs de stages...

Mais elle sera aussi :

Pour les familles :

Une information la plus complète possible au sujet des activités extrascolaires et des stages proposés à Waremme par le biais de folders et de fascicules téléchargeables également sur le site Web de la Ville.

Pour les milieux d'accueil extrascolaire des écoles :

L'organisation à Waremme d'une formation de base des accueillantes extrascolaires en collaboration avec la Service de Promotion Sociale de la Province de Liège.

Les nouveaux membres du personnel des milieux d'accueil extrascolaire (ex garderies) des différents réseaux scolaires ont pu approfondir leurs pratiques professionnelles, acquérir de nouvelles compétences relatives à l'enfance et s'ouvrir à de nouvelles techniques d'animation.

Malgré le Covid et les contraintes techniques, la formation a pu être maintenue. Félicitations à toutes les participantes qui, tout en continuant à s'occuper de nos enfants dans un contexte difficile et malgré le rythme soutenu de la formation, n'ont pas lâché prise et ont obtenu leur diplôme !

Pour les autres opérateurs :

- ▶ Une meilleure visibilité grâce à la publication d'un folder de présentation commun à tous.
- ▶ La promotion de leurs activités de stages par la publication de flyers et d'un folder téléchargeable sur

le site de la Ville à chaque congé scolaire.

- ▶ La mise en réseau des opérateurs en fonction de leurs besoins.
- ▶ La communication des protocoles Covid du secteurs ATL et des mesures qui en découlent.
- ▶ Un soutien aux opérateurs pour la mise en place des protocoles

Contact :

Sylvie Hoebeke

019 67 99 58

sylvie.hoebeke@waremme.be

**Les stages de printemps
à Waremme**

TOUS les stages sur www.waremme.be

Pour les enfants et jeunes de 2,5 à 18 ans







Global Conseil
Courtier en assurances
Rue du Marché 1
019 65 69 80



Une Pincée de Nous
Puériculture et textile 0-2 ans
Chaussée Romaine 187
019 67 69 96



JYSK
Ameublement maison
Chaussée Romaine 217-219
0476 71 06 92

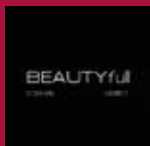

Beauty Full
Salon de coiffure
Rue Joseph Wauters 3b
04 339 76 51



Coiffure VIP
Salon de coiffure
Rue Hubert Stiernet 10
0465 15 34 16



La Maison d'Alsace
Produits alsaciens
Place Ernest Rongvaux 8A
019 32 82 56

COMMERCES

/ NOUVEAUX COMMERCES/ INDÉPENDANTS

Nous avons le plaisir de vous faire connaître les nouveaux commerçants et indépendants qui se sont installés dernièrement à Waremme.

N'hésitez pas à découvrir leurs produits et services !

Vous êtes nouveaux depuis novembre 2020 et vous ne figurez pas dans la liste ?

Envoyez-nous un email à adl@waremme.be, avec vos coordonnées complètes.

Contact :
Agence de Développement Local
019 679 959-60
adl@waremme.be



/ MISE À L'HONNEUR DES MEMBRES DU CLUB D'ENTREPRISES LA RETRAITE LEUR VA SI BIEN !

L'ASBL Club d'entreprises de Waremme a été fondée en décembre 2000 par la Ville, en collaboration étroite avec la SPI.

Elle a pour but de promouvoir et défendre les intérêts des entreprises par l'organisation et la valorisation d'activités à caractère associatif et la mise en œuvre de projets en faveur de ses membres.

Patrick Hermanns est l'un des fondateurs de l'ASBL.

Il a assuré la fonction de Trésorier depuis la création du Club jusqu'en 2015 avant de le présider jusqu'au 31 décembre 2020.

Jean-Jacques Brabant, responsable financier chez Mölnlycke Health Care, a assuré le poste de Trésorier du Club en 2015 jusqu'au 31 décembre 2020.

Jean-Jacques Brabant, l'entreprise Mölnlycke et Patrick Hermanns ont été les initiateurs et les moteurs d'actions telles que les Zonings en Fête.

En 2017, Walter Broze, Responsable de la société TMS, a rejoint le Club d'entreprises en tant que personne ressource à l'expérience indéniable.

Tous trois sont aujourd'hui retraités. Mais toujours passionnés par le devenir économique de Waremme.

Parmi les activités du Club d'entreprises, relevons le traditionnel Cocktail du Club organisé en janvier, les petits-déjeuners échanges, les repas des membres, les conférences, le barbecue et le gardiennage.

D'autres actions ont également été menées comme des visites d'entreprises, des incentives, des projets environnementaux, l'amélioration du réseau internet, la signalisation, le Made In...

La Ville de Waremme, l'Agence de Développement Local et la SPI sont les partenaires privilégiés du Club d'entreprises. Elles ont un rôle de

soutien, d'information et de mise en réseau.

Merci de tout cœur à nos valeureux retraités mais aussi aux membres qui contribuent encore au dynamisme du Club !

De nouveaux défis et de nouveaux projets attendent encore le Club d'entreprises !

N'hésitez pas à nous rejoindre !



Contact :
Agence de Développement Local
019 679 960
adl@waremme.be

MÉTIERS DE CONTACT

Ils nous ont manqué pendant des mois, leur savoir-faire mais aussi leur sourire. Nos métiers de contact seront toujours là pour prendre soin de vous !



Le Temps d'une Parenthèse

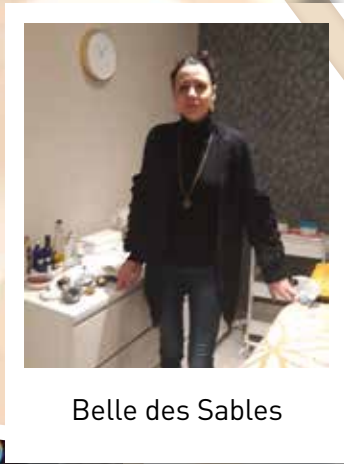

Belle des Sables

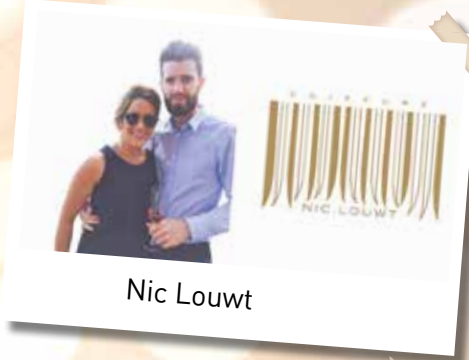

Nic Louwt



Zenrj

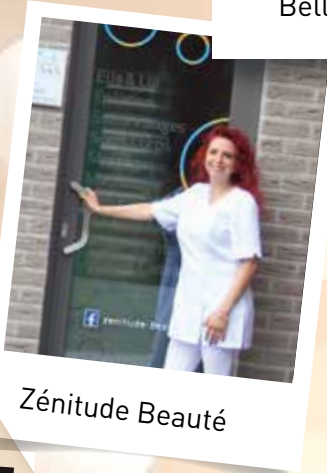

Zénitude Beauté



Institut Lutgard



Olivier Thonnon
Coiffure



Institut
Dominique Lange



Institut Celine



Meritus Tattoo



Corps Coeur Ame



David Coiffure

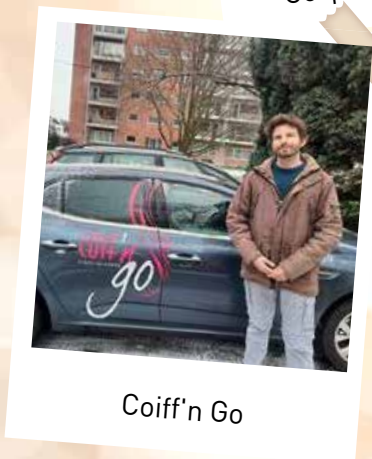

Coiff'n Go



Yves Rocher

Masson M&G

Spécialiste en chauffage et sanitaire
Entretien – Dépannage
Devis gratuit – Pompe à chaleur



Rejoignez notre page  et découvrez nos installations !

Avenue François Bovesse, 3 • 4300 Waremmé
Téléphone : 019/516.615

Rendez-vous sur notre site web: www.massonmg.be

Temps et Or

32 RJ Wauters
4300 WAREMME

BIEN PLUS QU'UNE
HORLOGERIE
BIJOUTERIE

+32 (0)19 32 64 10
Ouvert de 9h à 12h30
et de 13h30 à 18h
Fermé le lundi



tessina



Résidence Célinie

Maison de Repos et de Soins

RENSEIGNEMENTS
ET RÉSERVATIONS :

04/263.23.24
0470/69.31.74
0471/22.84.51

E-mail : info@residence-celinie.be
Site : www.residence-celinie.be
Facebook : Résidence Célinie
Rue du Soleil 30 – 4367 Crisnée



IPES HESBAYE

■ Vivre sa passion ■ Penser son avenir ■ Apprendre son métier

CENTRE DE LA COIFFURE, DU NURSING, ÉCONOMIQUE

ET DES SPORTS-ÉTUDES : FOOTBALL, BASKET-BALL, ATHLÉTISME, JUDO

Rue de Huy 123 - 4300 WAREMME

CENTRE DES MÉTIERS DE BOUCHE ET ANNÉES DIFFÉRENCIÉES

Rue de Sélys 35 - 4300 WAREMME

CENTRE DE LA MENUISERIE

Rue J. Stassart 21A - 4367 CRISNÉE

INTERNAT - EXTERNAT

Rue de Huy 123 - 4300 WAREMME



Tél. 04 279 66 00
ipeshb@provincedeliege.be
www.ipeshesbaye.be

 Province
de Liège
Enseignement

ABRI TOIT

HERCK SPRL

- ▶ Tuiles
- ▶ Ardoises
- ▶ Zingueries
- ▶ Plate formes
- ▶ Charpentes
- ▶ Bardages
- ▶ Car ports

Rue Joseph Noville 29C – 4300 Waremmé
Gsm 0475 618 827 – 0495 612 908
abriherck@skynet.be

Entreprise de toiture

Michel Strauwen

S.P.R.L.

2^e génération
Max Delcour

Charpente
Couverture - Zinguerie
Isolation - Recouvrement de pignons
(ardoise - bois - zinc...) - Toiture plate
EPDM - Structure faux plafond-grenier

30 ans d'expérience

33, rue des Mayeurs 4300 Waremme

GSM 0470 47 47 29

E-mail delcourmaxime99@gmail.com



WAREMME

Carrosserie
LEMESTRE F. & C.
☎ 019 32 32 39

- Tous travaux de carrosserie •
- Réparations toutes marques •
- Véhicule de remplacement gratuit •

📍 Rue du Pont 86a - 4300 Waremme

☎ 0497 370 558

✉ carrosserielemestre@gmail.com

Green Machine

Partenaire de confiance
pour vos outils de jardin

Atelier Entretien - Réparation - Service Location

Nouvelle
ADRESSE
Nouvel
HORAIRE

STIHL

ISEKI

SNAPPER

efco

CASTELGARDEN

ELIET

Jonsered

AMBROGIO

Adresse: Rue de Landen 94, 4280 Hannut / Horaire: Du lundi au samedi de 9h à 12h et de 13h à 18h

Tel. 019/63.43.74 / Email. info@green-machine.be / Web. www.green-machine.be

SYSTÈME D'ALARME

ENTRETIEN
DÉPANNAGE
INSTALLATION

Agréé par le ministère
Certifié par toutes les assurances

👤 Geoffrey Stamanne

☎ 0497 64 24 88

✉ geoffrey.stamanne@prosecurity.pro

📍 Rue du Marais, 2 - 4317 Faimles



7J/7
24H/24

TVA : BE0547608748

CHASSIS LEMMENS

FABRICANT de CHASSIS
PVC & ALU

Rue des Artisans 12 à Hannut
Tel: 019/51.40.14



KÖMMERLING®
Un bel héritage.

www.chassis-lemmens.be

info@chassis-lemmens.be

PERNELLEBOURGEOIS

Avocat

Rue Chantraine, 39 - 4357 Donceel

p.bourgeois@avocat.be

04 265 54 06

TVA BE 0816 422 670

Consultation sur RDV

Avocats associés : Audrey BAERTS et Raphaël MOSSOUX



STARBAT

Depuis 18 ans
à votre service
à Waremme

Le Spécialiste de la Batterie

Centre Commercial Saint-Elois 60B - 4300 WAREMME

019 54 50 24

☎ 0800 99 106

8 magasins en Wallonie et à Bruxelles
N°1 en Wallonie
www.starbat.be

-10%
voir conditions
en magasin

Financé dans le temps.

Ultracell®

EXIDE

OPTIMA

BATTERIES

VARTA

Trojan

Optimate

STARBAT

FULBAT

/ RESPECT DE LA RÉGLEMENTATION EN MATIÈRE DE STATIONNEMENT AU SEIN DE LA ZONE DE POLICE DE HESBAYE

La circulation routière, dans son ensemble, et la sécurité routière en particulier constituent des priorités pour les services de la Zone de Police Hesbaye dans le cadre du plan zonal de sécurité 2020–2025.

Certes, la vitesse et la « conduite sous influence » requièrent des services de police une attention soutenue. Mais elles ne sont pas les seules !

En effet, le non-respect des règles en matière de stationnement pose problème ! De plus en plus de piétons, de promeneurs, de joggeurs et autres usagers faibles s'adressent à la police pour se plaindre de stationnements gênants et dangereux qui s'apparentent

à une entrave à la libre circulation et surtout à la mise en danger de leur sécurité.

Nous invitons également les conducteurs à utiliser davantage leur emplacement privé, voir leur(s) garage(s).

La Zone de Police Hesbaye en appelle à plus de respect et de civisme.

Dès lors, celles et ceux qui contreviennent aux règles édictées par le code de la route sur le territoire zonal, dans nos communes, villages et quartiers, vont devoir changer leurs habitudes !

La sécurité de toutes et tous nous concerne et doit être au centre de nos préoccupations. Pour leur part,

les services de police ont décidé de combattre le phénomène.

C'est ainsi qu'après cette première phase de communication et de sensibilisation, il s'en suivra une campagne de prévention.

Des avertissements seront apposés sur les véhicules en infraction afin de rappeler les règles en vigueur.

En cas de non-respect persistant de ces recommandations, nos services de police n'auront d'autre choix que de passer à la phase de verbalisation !

Nous comptons sur votre collaboration et sur votre civisme pour ne pas devoir en arriver là !

/ LA NORIA, UN SERVICE QUI EST ARRIVÉ PRÈS DE CHEZ VOUS ...

Depuis plus de vingt ans, la ville de Waremme participe au développement d'une Justice de proximité, via un partenariat avec « La Noria », service d'encadrement de mesures et peines alternatives. C'est en 1996, que la commune de Chaudfontaine a été une des premières entités locales à s'investir dans le secteur des mesures alternatives, avec en aboutissement de ses différentes actions, la création de ce service « La Noria ».

À l'époque, les alternatives à la détention étaient encore des initiatives expérimentales, soutenues par quelques substituts et magistrats, alors perçus comme des novateurs en matière de diversification de l'arsenal pénal et judiciaire.

Les premières années de fonctionnement du service vont s'avérer laborieuses, dans un milieu très attaché aux peines « classiques ». Il faudra attendre l'introduction dans le code pénal, en 2004, de la peine de travail en tant que peine autonome, pour que la loi donne une véritable légitimité au secteur.

Près de 25 ans après sa création, le service est maintenant présent sur 13 villes et communes de l'arrondissement judiciaire de Liège. Chaque année, il permet à plus de 1000 justiciables – condamnés à une peine de travail ou orientés dans le cadre d'une médiation pénale – d'effectuer bénévolement des prestations citoyennes

au profit de la collectivité. Comme par exemple, le nettoyage des cimetières, la distribution de flyers, les opérations propreté, l'aide dans les hôpitaux, le travail administratif, le soutien aux clubs sportifs... Et ce ne sont là que quelques exemples assez démonstratifs, parmi tant d'autres. Pour certains prestataires, cette immersion dans un service communal ou une asbl représente une première « expérience » professionnelle, une première confrontation à la réalité du monde du travail. Les objectifs sont alors multiples : insertion sociale, valorisation par la réalisation d'un travail qui a du sens et une utilité manifeste, structuration dans le temps... Quant aux justiciables qui exercent déjà une activité professionnelle, les prestations peuvent s'effectuer durant les week-ends et les congés. Ce qui n'enlève en rien l'idée de réparation ou de conscientisation de la part des auteurs d'infraction. Et, dans tous les cas, on répond à la volonté du législateur de lutter contre l'impunité.

Au niveau de la nature des faits commis, les infractions au code de la route représentent la majorité des mandats pris en charge par le service, bien que la plupart des infractions de droit commun peuvent aboutir à la prononciation d'une peine de travail, prouvant que le système fonctionne et qu'il continue à prendre de l'ampleur. De là à imaginer une case « peine de travail » à la place

de la case « prison » dans un mythique jeu de société, il n'y a qu'un pas...

Quant à la philosophie du service « La Noria », elle est simple : quels que soient la nature de l'infraction commise et le cheminement de vie des prestataires, le service accorde une attention toute particulière à la responsabilisation des justiciables (remettre « l'Homme » au centre de la « Cité »), tout en défendant les valeurs de respect, de solidarité, de bienveillance, d'équité et de réciprocité. Si le juge, en prononçant une sanction, se base sur des faits « antérieurs », l'approche des travailleurs sociaux de « La Noria », elle, se concentre sur « l'avenir » !

Le service n'est pas un simple maillon de la chaîne judiciaire, mais un « mousqueton » qui permet un point d'attache, une accroche, pour des personnes qui se sentent souvent exclues et manquent cruellement de soutien pour s'élever. Tel un moulin dans le désert – en référence au nom que porte le service (*) – « La Noria » permet d'irriguer les terres arides pour les rendre plus fertiles, tout en effaçant les traces des sinuosités du passé. Nietzsche disait que l'oubli est une condition qui rend possible la vie sociale. Cette idée de digestion « spirituelle » prend tout son sens dans la vision déployée par ce service et les élus locaux l'ont bien compris !

Contact :
Lissia Mauer
0498/880 697

(*) www.larousse.fr noria : Appareil destiné à élever l'eau des puits, constitué de godets attachés sur une chaîne sans fin qu'entraîne une roue placée au-dessus du puits. (Les godets plongent renversés dans l'eau, remontent pleins et se déversent dans un réservoir en passant sur la roue.)

/ EDITION GUIDE TOURISTIQUE

« WAREMME CŒUR DE HESBAYE 2021 »

Vous souhaitez découvrir la Ville de Waremme, son patrimoine, ses activités et attractions, ses principaux événements, ses loisirs sportifs et culturels, ses promenades, ses hébergements touristiques, ... Le guide touristique « Waremme cœur de Hesbaye 2021 » édité par le R.S.I.H. est disponible gratuitement au bureau d'accueil situé Place du Roi Albert 1er 16 ou téléchargeable sur le site internet de la ville de Waremme (www.waremme.be/loisirs/tourisme).

Activités 2021 du R.S.I.H. :

Dans l'espoir d'un assouplissement des mesures sanitaires dans les prochaines semaines, et sous réserve d'autorisation des autorités compétentes, le R.S.I.H. a décidé d'aller de l'avant et de préparer ses différents événements tout en les adaptant afin de proposer des activités dans des conditions optimales de sécurité et dans le respect des règles sanitaires en vigueur : maintien des distances de sécurité, mise à disposition de gel



hydroalcoolique, port du masque, limitation du nombre de participants, inscription préalable obligatoire, privilégier les activités en extérieur, ...



Samedi 17 avril :

► Au Parc des Maïeurs, rue des Lombards

La traditionnelle « Chasse aux œufs » organisée en collaboration avec Nostalgie au Parc des Maïeurs sera organisée sous la forme d'un « Labyrinthe de Pâques ». Ce parcours sera jalonné de petits défis ludiques pour toute la famille et se terminera par une belle surprise chocolatée.

► Au Centre d'Informations – Place du Roi Albert 1er

- Animations « nature » à la découverte des insectes en collaboration avec le P.C.D.N. (Stand d'informations, plantation et distribution de plantes mellifères)
- Balade pédestre de 7 ou 11,5 km à la découverte des parcs et sentiers waremmiens. Vous aurez notamment l'occasion d'admirer les arbres remarquables du parc du Château de Sélys Longchamps qui sera exceptionnel-



lement accessible aux randonneurs. Ce parcours sera agrémenté des panneaux didactiques sur les oiseaux, insectes, arbres et plantes de la région réalisés en partenariat avec le P.C.D.N.

Dimanche 18 avril :

► Place du Roi Albert 1er :

- Balades familiales à vélo de 13 et 25 km à la découverte du patrimoine naturel, historique et rural hesbignon
- « La Ludivine Henrion » randonnées cyclotouristiques (57, 85, 100, 120 et 135 km) – 5€
- Animations en collaboration avec la zone de police : Piste de circulation enfants et « gravage » vélos
- A confirmer : Bourse aux vélos (pas d'accessoires), stands d'informations et animations, dégustations de produits de terroir, visites guidées du Château de Sélys – 8€

INSCRIPTION PREALABLE OBLIGATOIRE

/ WAREMME NATURE – DES JARDINS À LA FOURCHETTE - JEUDI 13 MAI 2021

Le jeudi 13 mai, la nature sera à l'honneur à Waremme. De nombreuses animations pour petits et grands vous permettront de partir à la découverte du patrimoine waremmiens et des sentiers, parcs, jardins collaboratifs

et espaces verts souvent méconnus. Au programme : balade pédestre gourmande, festival fleurs et jardins, réalisation de jardins éphémères en collaboration avec les écoles d'horticulture, visites et animations au jardin

des hirondelles et au potager communautaire et collectif de l'amitié, produits du terroir, ...

INSCRIPTION PREALABLE OBLIGATOIRE

Les modalités d'organisation de ces événements peuvent évoluer en fonction des consignes sanitaires. Dès lors, le R.S.I.H. se réserve le droit de les modifier, reporter ou annuler l'événement.

Nous vous invitons à consulter régulièrement notre page facebook

(www.facebook.com/SIHesbaye.waremme) ou à nous contacter pour être informé(e) des changements éventuels.

Contact :

**Royal Syndicat d'Initiative de Hesbaye
019/33.08.80 - sih.waremme@skynet.be**



BUREAU ANDRÉ

Géomètres-Experts Assermentés
&
Experts Immobiliers diplômés

Nos domaines de spécialisation :

Etat des lieux locatifs, rapports détaillés pour éviter les contentieux locatifs.

Expertises et évaluations immobilières. Rapports objectifs et fiables. Mesurages, divisions parcellaires, plans de bornage/remises de limite de propriétés, implantations.

Place Ernest Rongvaux, 7 | 4300 WAREMME
info@bureau-andre.be | 019/32.87.29 | 0486/17.46.46

www.bureau-andre.be

PEINTURE • DÉCORATION



MAGASIN
ET ENTREPRISE
DE PEINTURE
ET DÉCORATION

RUE DE HUY 44 • 4317 FAIMES
019 67 90 65

Peintures intérieures et extérieures

Papiers peints - Parquets

Linoléum - Tapis Plain

Tringles - Tentures

Tissus - Stores



Tous les travaux du sol au plafond

Devis gratuit

Rue de Huy 44 • 4317 Faimes • 019 67 90 65
www.lucas-decoracion.be • Du lundi au vendredi de 9h à 18h,
samedi de 9h à 17h • sans interruption



Friterie Rigo

Rue Edmond de Sélys-Longchamps, 66 - Waremme
Lundi et jeudi : 11h30 à 13h30 (fermé congés scolaires)
Mardi et mercredi : 11h30 à 13h30 & 17h à 20h30
Vendredi : 11h30 à 13h30 & 17h à 21h30
Samedi et dimanche : 17h à 21h

019/32.43.30

FOSSOUL & FILS

DÉMÉNAGEMENTS 04 239 08 08

DEVIS GRATUIT - www.fossoul.be

LIÈGE - HUY - WAREMME - NAMUR - VERVIERS - BRUXELLES



DÉMÉNAGEMENTS NATIONAUX ET INTERNATIONAUX
GARDE-MEUBLES ET ENTREPOSAGE BOX ET CONTAINERS
CONSERVATION ET DESTRUCTION D'ARCHIVES
SELF-STORAGE AVEC LARGE PLAGE HORAIRE



VIDANGE DE FOSSES RÉGIMONT



Vidange de fosses
et citernes
Débouchage

*Service rapide
et de qualité !*

0479 32 99 09 • FAIMES

WWW.VIDANGEDEFOSSEREGIMONT.BE



PETRY Toitures

Zinguerie - Peinture-Corniche-Isolations

Charpente - Couverture :
tuile - ardoise - éternit

Zinc - Plate forme - recouvrement pignon
Pose de «VELUX» - Corniche en zinc et PVC
Démoussage - réparations et travaux divers



Travaux réalisés par le patron



0492 60 02 56 | 019 30 22 30
rue Champanette 1 - 4300 Waremme



ETAT CIVIL



09/01/21
M. Cédric GENS & M^{me} Sylvie
DJAMBO MBATCHOU



09/01/21
M. Brice Melin &
M^{me} Isabelle FLION



09/01/21
M. Kamal KHELIL &
M^{me} Fatima EL HATIMY



02/01/21
M^{me} Paulette BAUER &
M^{me} Audrey VIVANE



30/01/21
M. Stéphane BERTELS &
M^{me} Céline DANHEUX



12/12/20
M. Arnaud CAMPSTEYN &
M^{me} Laurence HUYN-DUC



14/11/20
M. Clément VANDE VELDE &
M^{me} Jeanne DE MEERSCHMAN



RENAULT
Passion for life

Debert Waremme

Nouveau
Renault CAPTUR
A chacun son style



Carrosserie agréée toutes marques

**Chaussée Romaine 83
4300 Waremme
019 33 08 66
www.frederic-debert.be**



PLATS À EMPORTER

019/67.68.99



Rue St Eloi, 136
(Entrée par la chée Romaine)
4300 Waremme
019/67.68.99
info@artable.eu
artable.eu

VÉHICULE - VITRINE - ENSEIGNE - BÂCHE - PANNEAU
FILM SABLÉ - SIGNALÉTIQUE - GRAVURE - FRAISAGE
TEXTILE - GADGET - ROLL UP - BEACH FLAG - TRODAT

**FORMES &
RELIEFS**

CHAUSSÉE ROMAINE 47
4252 OMAL

019/58.90.28



IMPRESSION ET LETTRAGE

INFO@FETR.BE
WWW.FORMESETRELIEFS.BE



ANIMAL ON T'ADORE, CHEZ ANIMAL CONFORT

LA COUJONNIÈRE

Rue Saint Eloi, 12
4300 Waremme
019/32.35.09

Ouvert du lundi au samedi
de 9h à 18H
Fermé le dimanche



Plus de **10 000** articles de stock
pour vos animaux de compagnie
et

Toilettage pour chiens et chats



www.animal-confort.be



Enseignement Libre
Centre de Technologies Avancées Waremme

www.saintlouiswaremme.be

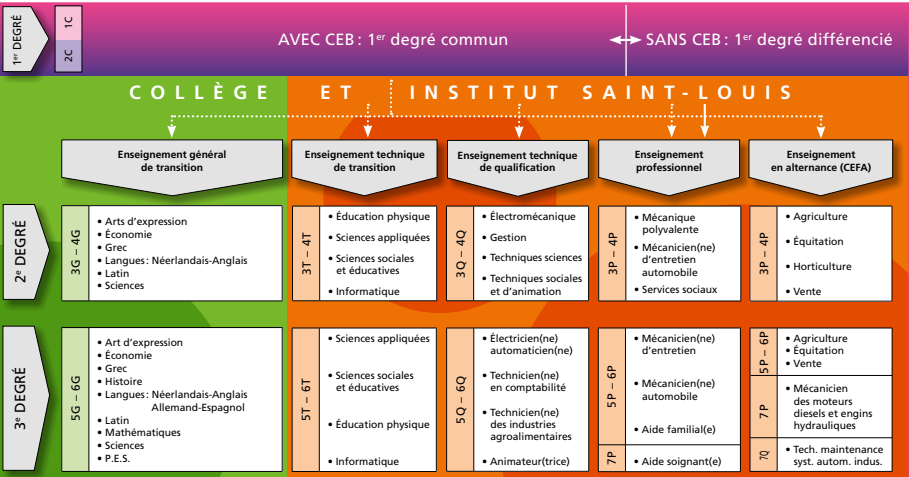



joassinimmo.be

Nouvelle
adresse

Chaussée Romaine 200
4300 Waremme



joassinconstruction.be

019/33 93 93





influence
a-trait



VOTRE BOUTIQUE DÉCO & MOBILIERS
À WAREMME - RUE DE HUY 57

Ouvert du lundi au vendredi de 09h00 à 18h00

Pour connaître nos samedis d'ouverture, suivez-nous sur  

www.influence-decoration.be

Immersion en néerlandais



ATHÉNÉE ROYAL WAREMME

Enseignement de la Fédération Wallonie-Bruxelles

Enseignement performant et encadré



WALLONIE-BRUXELLES
ENSEIGNEMENT

Quelques uns de nos atouts :

- des tableaux interactifs et des tablettes • plateforme numérique
- un cercle de la réussite pour améliorer le climat d'école
- un tournoi d'éloquence • un espace de médiation interne
- un projet d'aide pour les élèves en difficultés (dys, ...)
- des études dirigées au fondamental, accompagnées au secondaire
- des repas de qualité confectionnés à base de produits frais par nos cuisinières, Green Deal, cantines durables, tables de pique-nique
- une pédagogie amenant l'enfant vers une autonomie (lien avec la pédagogie Montessori)
- des vastes espaces verdoyants et récréatifs
- des activités sur les temps de midi : tournois sportifs, jeux de société...

ENSEIGNEMENT FONDAMENTAL

Tél. 019/32 26 74

1. Section maternelle & primaire

Rue du Fond d'or 16

2. Section maternelle «Ecoline»

Rue du Casino 4



**Reprise des inscriptions
en 1^{re}**

dès le 26 avril

Inscriptions jusqu'au 5 juillet

A partir du 16 août

Du lundi au vendredi

de 9h à 12h & de 13h à 15h

Le mercredi

de 9h à 12h

ENSEIGNEMENT SECONDAIRE GÉNÉRAL (Toutes options)

Rue Gustave Renier 1 – Tél. 019/32 26 06 – ar.waremme@sec.cfwb.be

www.arwaremme.be